MART FONDO LUCIANO BALDESSARI 091

domus

rivista mensile

Direttore Gio Ponti

Redazione Lisa Licitra Ponti
Mario Tedeschi

Editore Gianni Mazzocchi

415 *giugno 6/1964*

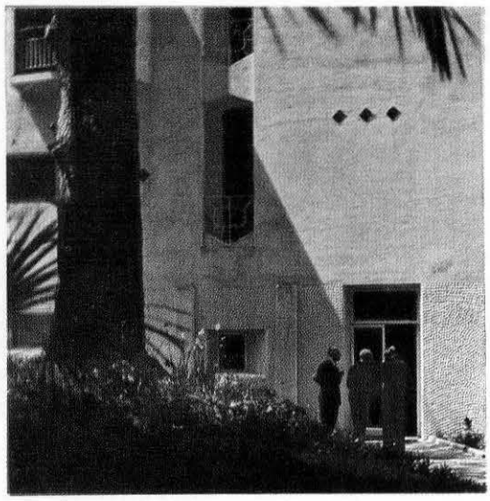

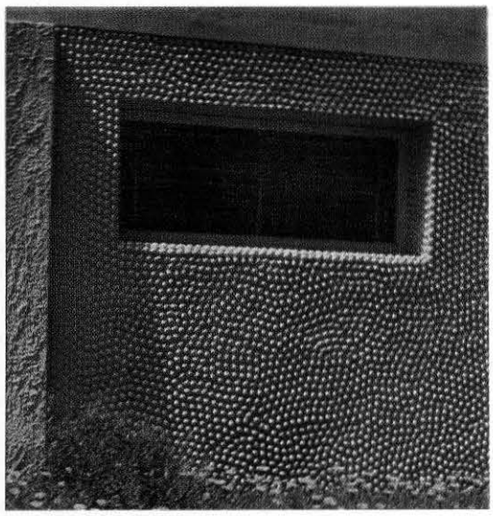

Particolari dell'albergo a Sorrento, pubblicato in questo numero: all'esterno, i rivestimenti in ciottoli della Ceramica Joo.

Concorsi congressi		rassegna
Un volume sull'opera di Figini e Pollini	1	Agnoldomenico Pica
Un episodio inglese	3	James Stirling e James Gowan
Un edificio a Londra	9	James Stirling e James Gowan
Una mattina alla Fiera di New York	11	immagini prima dell'apertura
Alla Fiera di Losanna	14	la torre fantastica di Tinguely
" Espressioni "	16	Munari; A. e P.G. Castiglioni
Edizioni di Architettura		Agnoldomenico Pica
Una nuova proposta per gli interni	21	Nanda Vigo
Notiziario: arte		Pierre Restany
Per un albergo a Sorrento	29	Gio Ponti
Una casa sull'isola	37	Wendell H. Lovett
Stampati su canapa e su lino	42	pannelli e tessuti della MITA
Nuovi mobili per ufficio	43	Aurelio Pellicanò
Interni a Milano	45	Cini Boeri
Un mobile buffet	50	Enzo Hybsch
Calendario internazionale delle mostre		mostre da maggio a luglio
Mostre a Londra		Joseph Rykwert
Man Ray	54	f. m.
I salons di Parigi		Pierre Restany
Isamu Noguchi	51	una mostra a Parigi
La mostra di Michelangelo a Roma	55	Agnoldomenico Pica
Notiziario: antichità		rassegna

In copertina: **Nel negozio Ideal Standard, a Milano, l'allestimento di A. e P.G. Castiglioni**
(vedi pagg. 16-20 di questo numero)

Nell'albergo a Sorrento, particolare del rivestimento in placche di ceramica Melotti, nella hall.

Redazione Milano, via Monte di Pietà 15 - Tel. 864080

Amministrazione abbonamenti e pubblicità Editoriale Domus S.A.
Milano, via Monte di Pietà 15
telefoni 870741-2-3-4 - 890112

Prezzo dei fascicoli normali Lire 900. Abbonamento per un anno, 12 fascicoli, Italia Lire 9.000 Estero L. 14.250 ($ 23). Spedizione in abbonamento postale Gruppo III. Conto corrente post. 3/15690

AVVERTIMENTO Esistono società, imprese o ditte che comprendono nella loro denominazione la parola latina "DOMUS". Tutte queste iniziative NON hanno alcun legame, alcun interesse in comune con la rivista DOMUS nè con la Società Editoriale DOMUS. Nessuna garanzia nessun avallo morale o materiale viene pertanto dato dalla rivista DOMUS a queste iniziative, alle quali essa è del tutto estranea sia in Italia che all'estero.